

# Chirurgie Bariatrique

Conflits d'intérêts !



Le 21 Janvier 2017

Le Havre

Emmanuel Huet

CHU Rouen



# Quelle Vision

Enquête auprès de médecins traitants de patients opérés

- L'idée de la chirurgie
  - Patients 54 %
  - Tiers 26 %
  - Médecins généralistes 20 %
- 70 % de médecins favorables

(Le poids du médecin traitant...)  
A Bouvier 2016



## OBEPI 2012

### Obésité en Haute Normandie

**19,6 %**

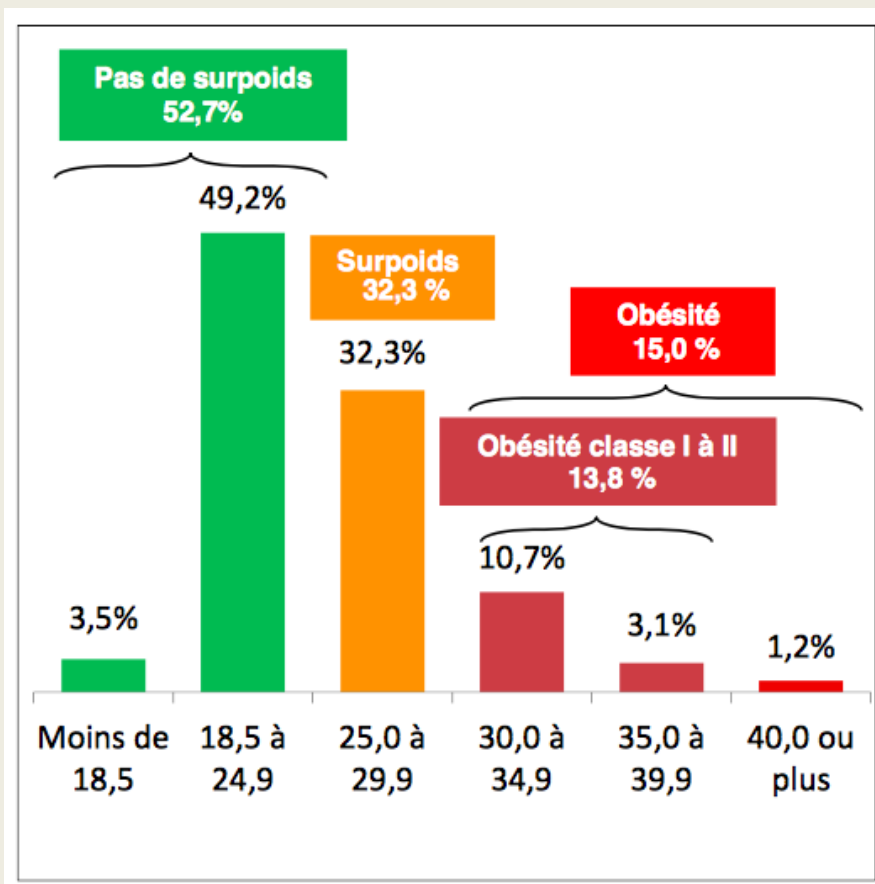

# Double lecture !

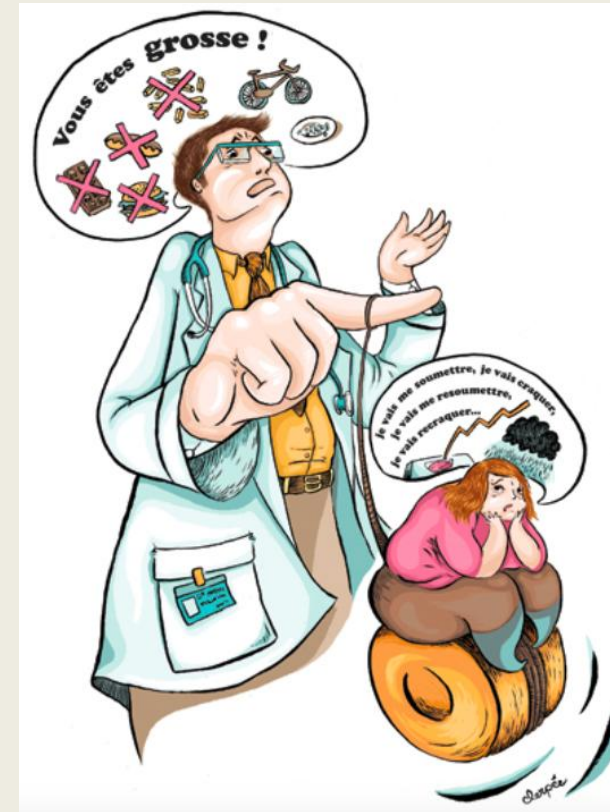
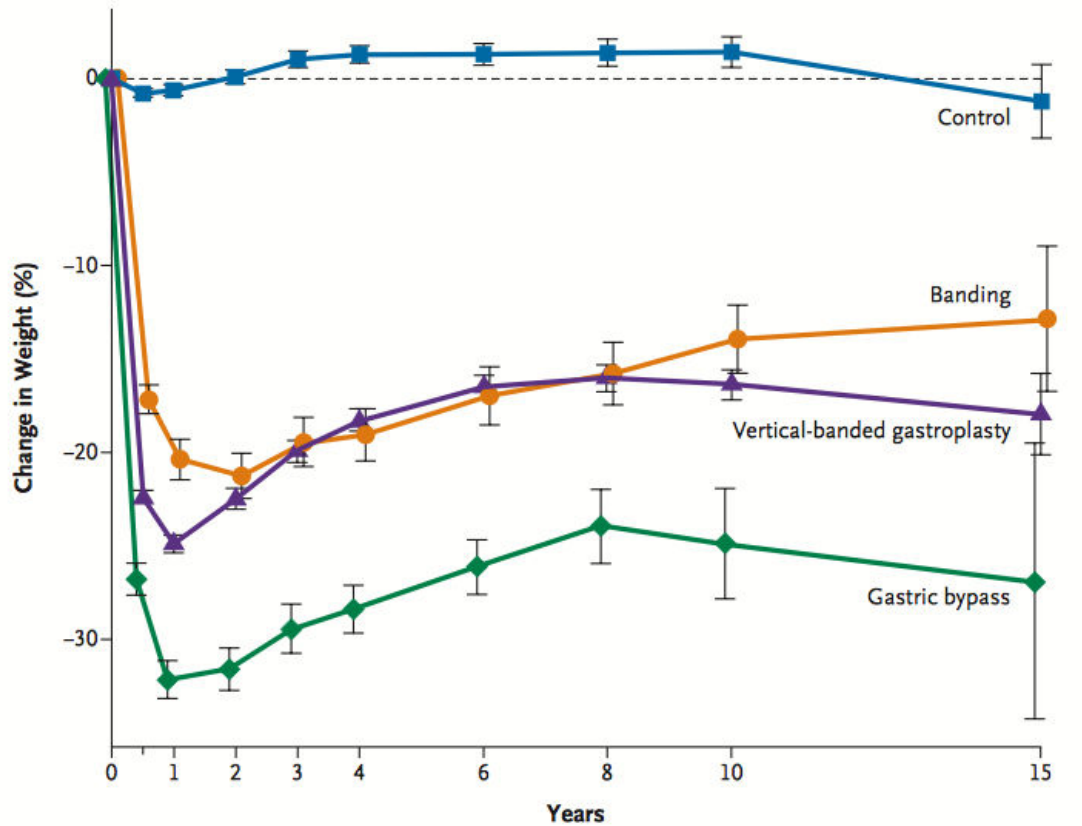

# Les chiffres

- 2015 49 000 Procédures
- 2007 à 2013 200 000 Procédures

- 57 000 GB
- 73 000 SG
- 56 000 BPG
- 2 000 diversions

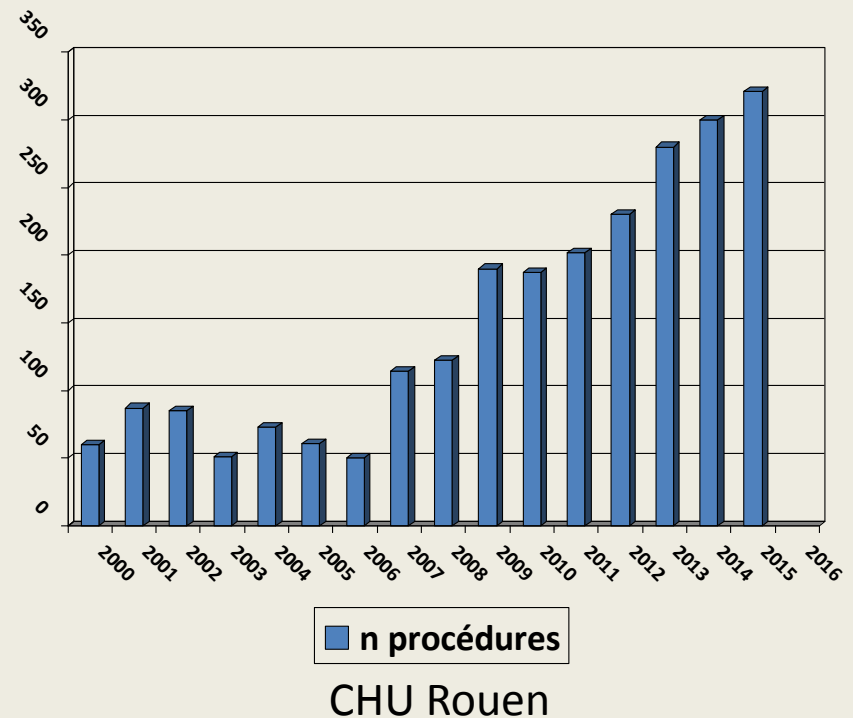

# Mortalité ?

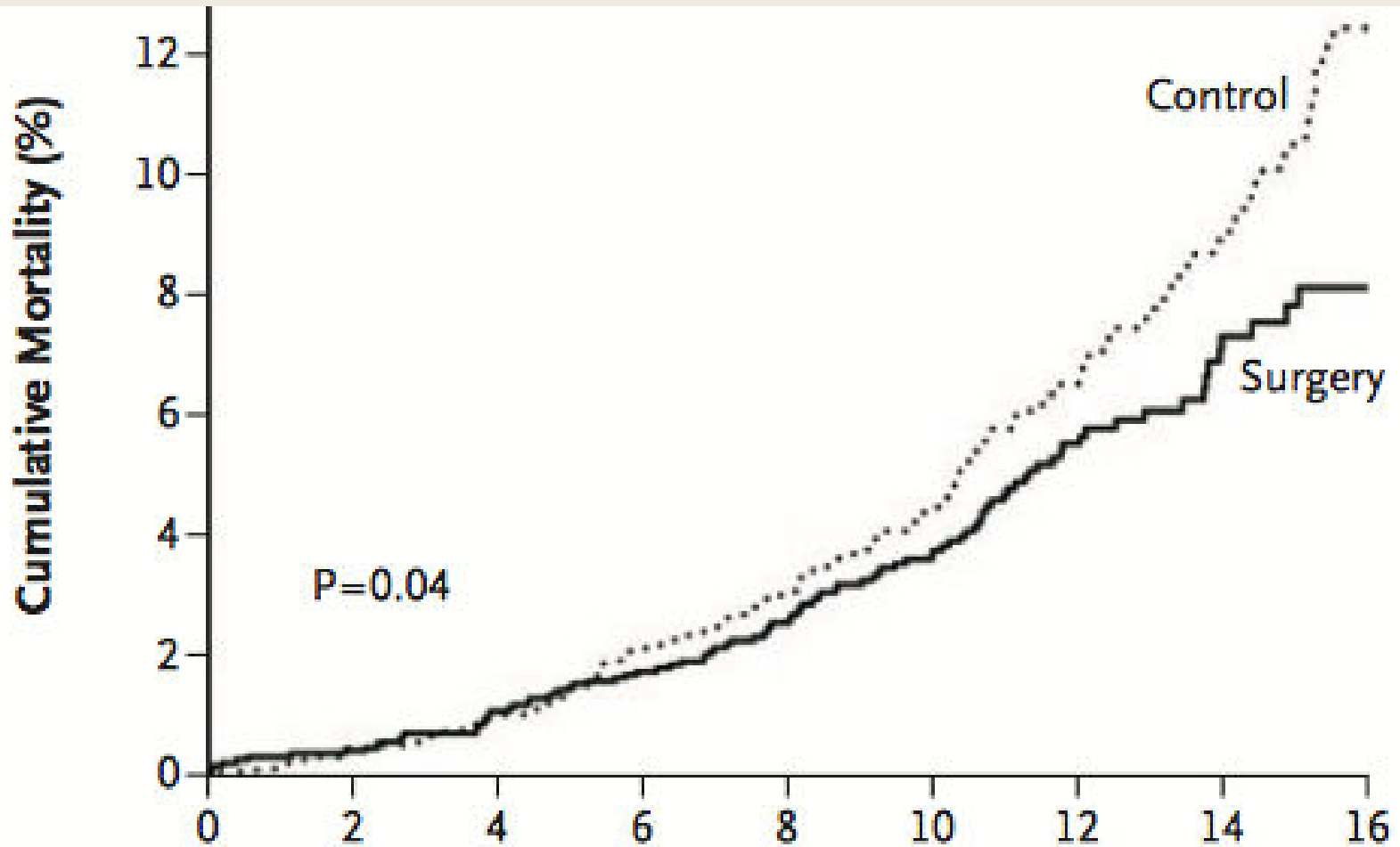

Mortalité 0,25 %

# Complications de la chirurgie bariatrique

(AFC 2016)

- De 2011 à 2014                      n = 184 628
  - 45 % sleeve
  - 30 % GB
  - 25 % GBP
  
  - Sepsis 0,6 %
  - Infection profonde 0,5 %
  - EP 0,1 %
  - DC 0,04 %



Diminution de la morbi-mortalité  
Tendance à la modifications des flux  
Impact favorable des centres à gros volume

# TVP, Embolies et complications médicales

- Prévention de la maladie thromboembolique veineuse postopératoire. Actualisation 2011. **C M Samama**
- Compression pneumatique intermittente
- Mobilisation précoce et protocoles fast track
  - Coelioscopie (conversion 0,74%)
  - Diminution durée (30 min)
  - Pas de drainage
  - Pas de SNG
  - Opioid Free Anesthesia ...
- **Dépistage et prise en charge préopératoire des comorbidités**





# Complications vitales

- Hémorragie 2 % (M Deitel 2011)
- Fistule 2 % (M Parickh 2013)

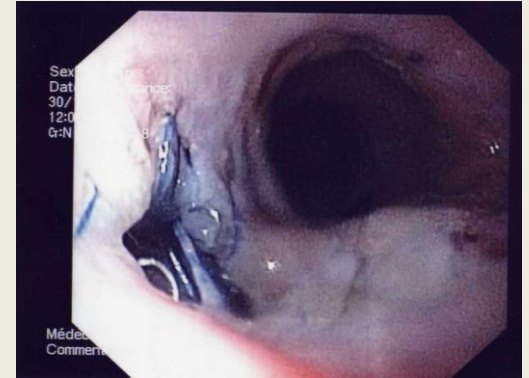

Tachycardie > 120/mn = Exploration Chirurgicale

2012-1016, CHU Rouen

1000 Patients

Hémorragies	5
Fistules	5
Explo	6

# Quels résultats?

- Sleeve et By pass

- PEP 60 à 70 %



- 51 % des patients PEP > 50 % à 8 ans

# Conséquences?

- Lithiase ( acide ursodesoxycholique)
- RGO, Ulcères(IPP, Fibro...)
- Dysphagies, Sténoses
- Dumping
- Occlusions ...

# Le Suivi

« Enquête assurance maladie »

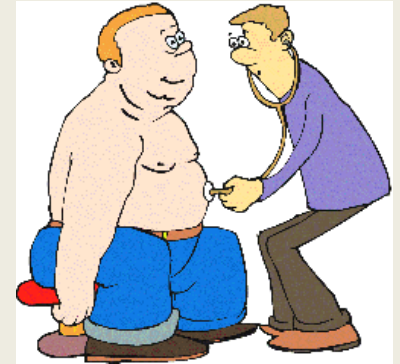

16 620 patients opérés en 2009, suivi sur 5 ans

- 12 % de suivi chirurgical annuel
- 3 % de suivi nut/endoc annuel
- 2,8 % à 10 % prescriptions vitaminiques
  
- 71 % de consultation par MT

(Quelle est la réalité du suivit...)  
Thereaux 2016

# La Chirurgie Bariatrique

- Imparfaite mais incontournable
- Obligatoirement multidisciplinaire
- en pleine évolution

