

Taux d'incidence (p.100 000 - j-3 à j-9)

252,2

source : S IDEP

Taux d'incidence chez les plus de 65 ans (p.100 000, j-3 à j-9)

214,2

source : S IDEP, ARS

Taux d'occupation COVID des lits de réanimation (nombre de réa /capacité opérationnelle (276 au 16/10))

37,3%

source : SIVIC, ROR, **capacité au 16/10**

Nombre de reproduction (Reffectif)

1,31

source : S IDEP

Taux de positivité (tests RT-PCR j-3 à j-9)

15,90%

source : S IDEP

Nombre de clusters en cours d'investigation

129

source : ARS, SpF

Nombre de personnes hospitalisées (dont en réanimation)

735(103)

source : SIVIC - 14h

Nombre de décès (à l'hôpital ou en EHPAD) depuis le 01/09

170

source : depuis le - SIVIC, Voozanoo/

chiffres clés
Normandie

-> Données issues de SI-DEP : entre le 17 et le 23 octobre, 68 958 tests RT-PCR ont été réalisés dont 10 992 ont présenté un résultat positif. L'incidence, estimée à 252,2 pour 100 000 habitants, continue son augmentation. Cette tendance est également retrouvée chez les plus de 65 ans. A ce jour, tous les départements présentent un taux supérieur au seuil d'alerte. Le délai moyen entre le prélèvement et le résultat s'est légèrement allongé ces derniers jours (délai moyen estimé à 1,12 jours).

-> Hospitalisations pour COVID : il y a 735 personnes hospitalisées pour COVID-19 dont 103 en réanimation au 26 octobre. Le nombre de nouvelles entrées est toujours en hausse. Le nombre de décès a également augmenté (+ 13 en 72h).

-> Clusters : 129 clusters en cours d'investigation dont 48 en EHPAD au 26 octobre.

-> Passages aux urgences pour COVID : les passages aux urgences augmentent en Normandie : 2,51 % des passages aux urgences sont pour une suspicion COVID (Moyenne sur 7 jours).

taux d'incidence par zone d'emploi

Zone d'emploi - dpt 14 (cf. annexe)	Taux d'incidence (/100 000 hab)	Taux d'incidence >= 65 ans
CALVADOS	288,67	251,6
Caen	302,36	
Bayeux	180,81	
Lisieux	256,09	
Honfleur	282,51	
Vire Normandie	157,61	

Zone d'emploi - dpt 27 (cf. annexe)	Taux d'incidence (/100 000 hab)	Taux d'incidence >= 65 ans
EURE	217,42	189,6
Vernon - Gisors	189,93	
Bernay	230,09	
Évreux	210,49	
Pont-Audemer	239,31	

Zone d'emploi - dpt 50 (cf. annexe)	Taux d'incidence (/100 000 hab)	Taux d'incidence >= 65 ans
MANCHE	169,97	140,7
Cherbourg-en-Cotentin	145,30	
Coutances	175,97	
Avranches	179,56	
Granville	112,03	
Saint-Lô	160,00	

Zone d'emploi - dpt 61 (cf. annexe)	Taux d'incidence (/100 000 hab)	Taux d'incidence >= 65 ans
ORNE	152,04	158,2
Alençon	85,40	
Argentan	134,50	
Flers	164,89	
L'Aigle	157,23	
Sud Perche	134,05	

Zone d'emploi - dpt 76 (cf. annexe)	Taux d'incidence (/100 000 hab)	Taux d'incidence >= 65 ans
SEINE-MARITIME	303,43	256,2
Dieppe - Caux maritime	189,74	
La Vallée de la Bresle - Vimeu	143,94	
Le Havre	294,80	
Rouen	289,66	

: SIDEPA, ARS, pour 100 000 habitants, de j-3 à j-9, après consolidation des données

Hospitalisations COVID+ (& evo J-1)		Encore Hospitalisés - hors PSY (évol J-1)	dont Hospit Réa ou SI	Décès en cumul (evol j-1)	Retour à domicile en cumul (evol j-1)	Nouvelles hospitalisations sur 7 jours (vs 7 jours avant)
	Normandie	735 (91)	103 (17)	581 (13)	2656 (67)	457 (156)
	14	114 (-1)	30 (3)	104 (3)	497 (19)	78 (22)
	27	115 (8)	10 (1)	109 (0)	393 (11)	56 (9)
	50	59 (9)	6 (1)	64 (2)	235 (7)	44 (18)
	61	33 (2)	3 (1)	53 (2)	295 (3)	20 (12)
	76	414 (73)	54 (11)	251 (6)	1236 (27)	259 (95)

source : SIVIC 14h base retraitée - 26/10/2020

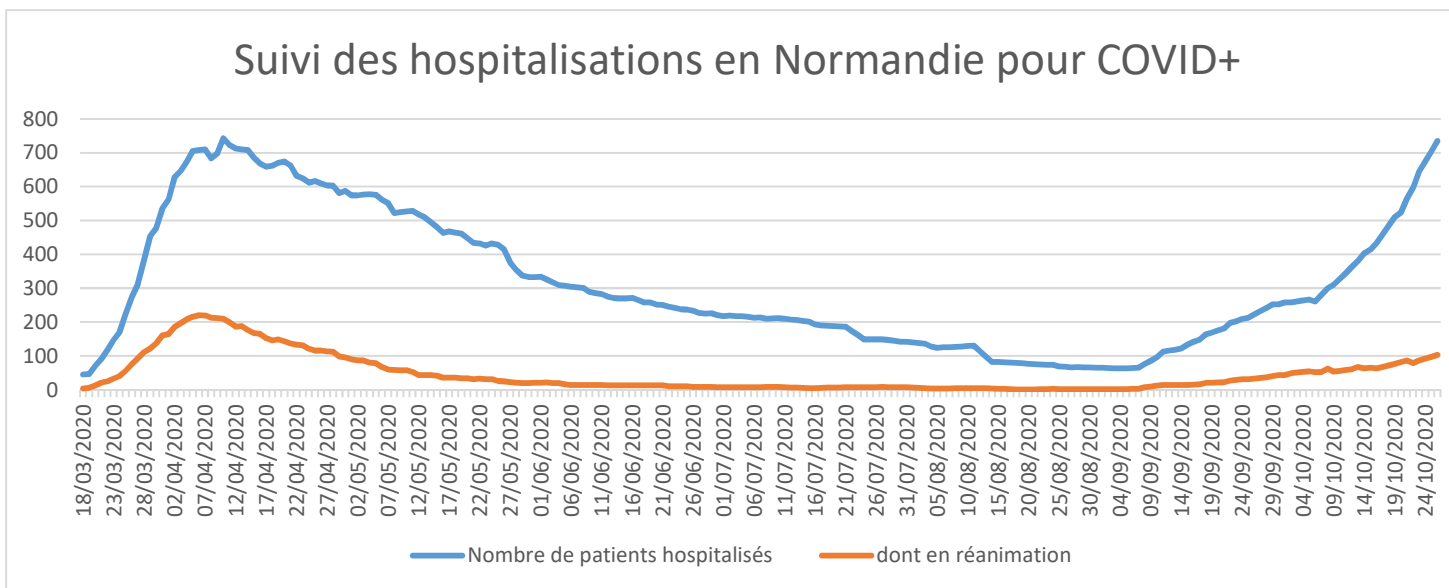

- Hospitalisations -

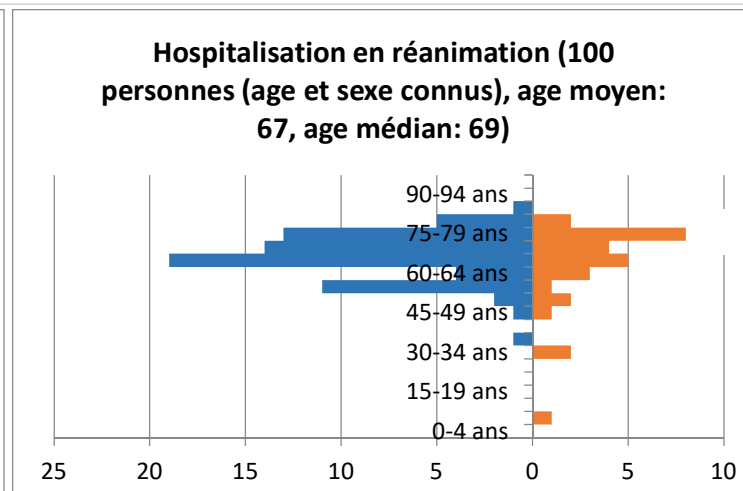
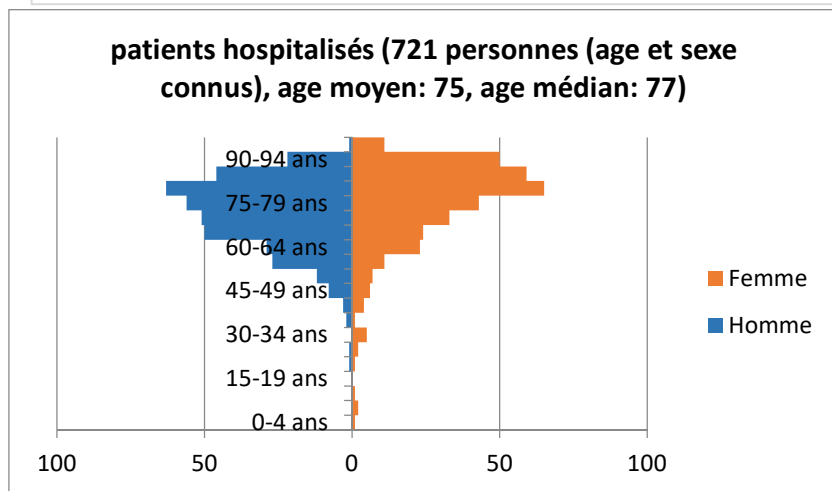
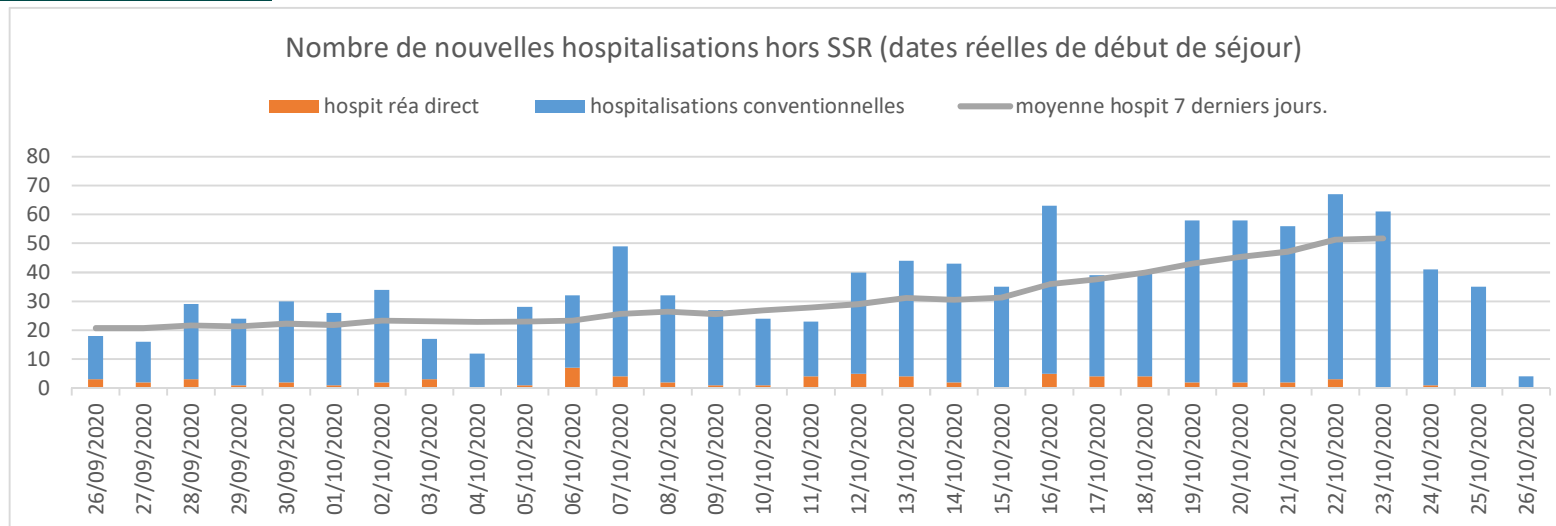

source : SIVIC 14h base retraitée - 26/10/2020

Hospitalisations

Passages aux urgences		Nombre de passages total	Nombre de passages COVID	Taux de passages COVID	Taux de passages COVID (7j. glissants)
	Normandie		1 826	64	3,50%
14		363	11	3,0%	3,1%
27		130	4	3,1%	1,8%
50		318	8	2,5%	1,9%
61		224	3	1,3%	0,8%
76		791	38	4,8%	3,1%

source : Sursaud - données à J-3.

Evolution du nombre de passages aux urgences en Normandie

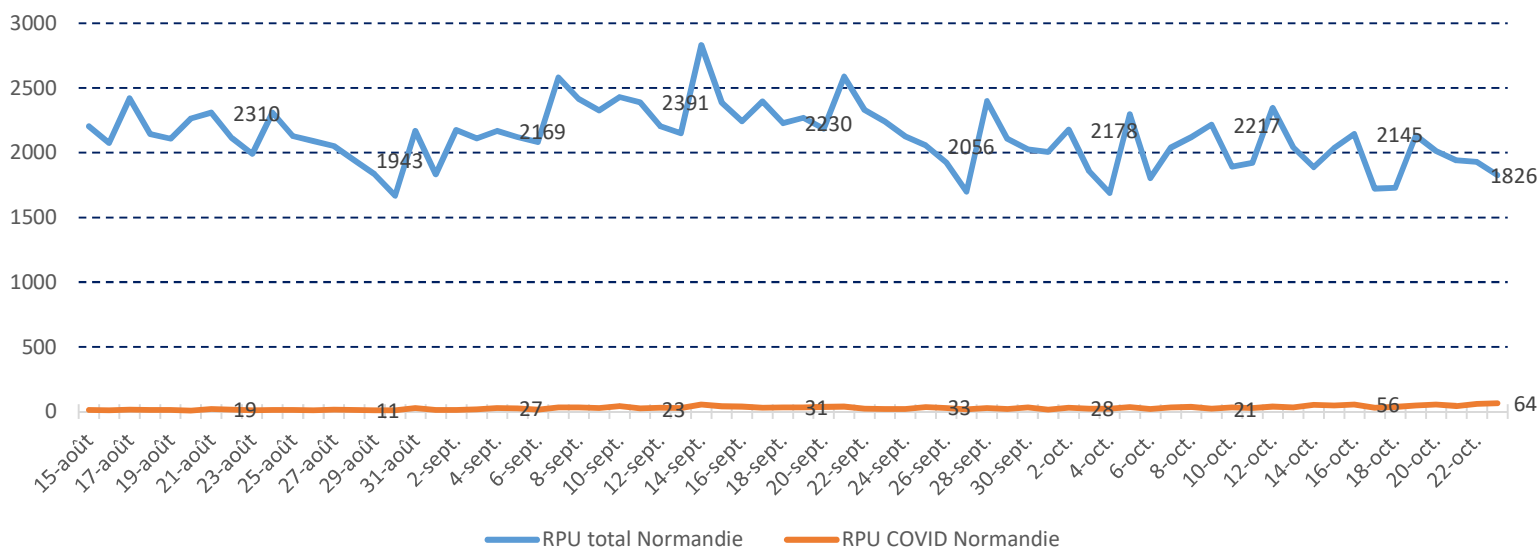

Hospitalisations

COVID-19 - Bulletin de suivi régional

26/10/2020

Clusters en cours d'investigation au 26/10/2020

	Total	EHPAD	Etablissements Handicap	Etablissements de santé	Etablissements scolaire et universitaire	Milieu professionnel	Sphère privée	Etablissements pénitentiaires
Normandie	129	48	14	27	8	11	20	1
Calvados	37	11	2	8	4	5	7	
Eure	17	6	2	4		1	4	
Manche	9	2	1	3		1	2	
Orne	13	7	2	2			1	1
Seine-Maritime	53	22	7	10	4	4	6	

Clusters



	Nombre de résidents COVID+	Dont nombre de résidents en EHPAD	Prévalence des cas/ 1000 résidents en EHPAD	nbr de décès chez les résidents d'EHPAD	tx de décès/ 1000 résidents	% d'EHPAD avec au moins un cas	% d'EHPAD avec cas groupés
Normandie	853	704	22,1	72	2,3	30%	10%
14	277	235	33,7	NA	NA	42%	11%
27	243	202	45,3	NA	NA	30%	14%
50	29	9	1,5	NA	NA	11%	1%
61	123	116	26,0	NA	NA	33%	9%
76	181	142	14,2	NA	NA	34%	16%

source : Santé publique France /Voozanoof/ residehpad (cumul depuis 01/09 - 22/10) - NA = Non applicable, secret statistique

ESMS

